ERSATZTEILLISTE • SPARE PARTS LIST • LISTE DE PIÈCES DE RECHANGE
LISTINO PEZZI DI RICAMBIO • LISTA DE PIEZAS DE RECAMBIO

BCV 500 FD

KLAUEN-VAKUUMPUMPEN • CLAW-VACUUM PUMPS • POMPES À VIDE A BEC
POMPE PER VUOTO A CAMME • BOMBAS DE VACÍO DE GARRA

MAKE IT BECKER.

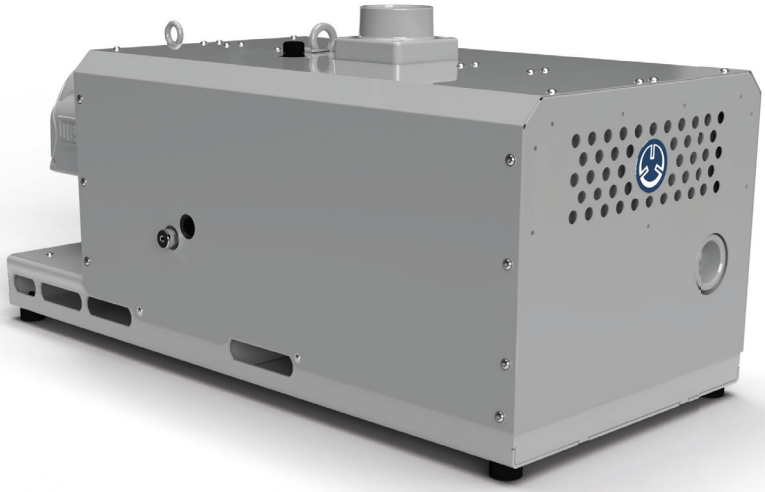

BECKER

INDEX

INDEX/INDICE

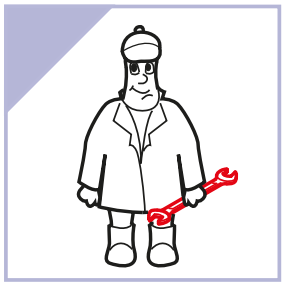

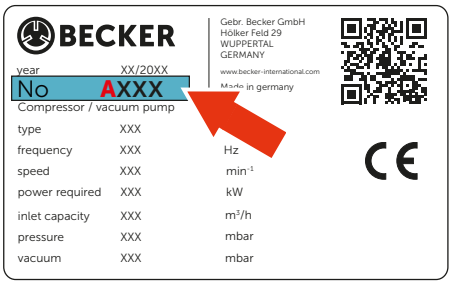

WWW.BECKER-INTERNATIONAL-SHOP.COM

wichtige Komponenten - Serviceteile
important components - Service Parts

INDEX	Pos.	Ident No.	Description	Quantity
	Oil	960036 00101	BECKER LUBE G150 (SYNTHETIC OIL) [1]	1 l
		960036 00201		5 l

[1] *FILLING CAPACITY BCV 500 FD = 1.00 L (MAX.)*

INDEX

BCV 500 FD

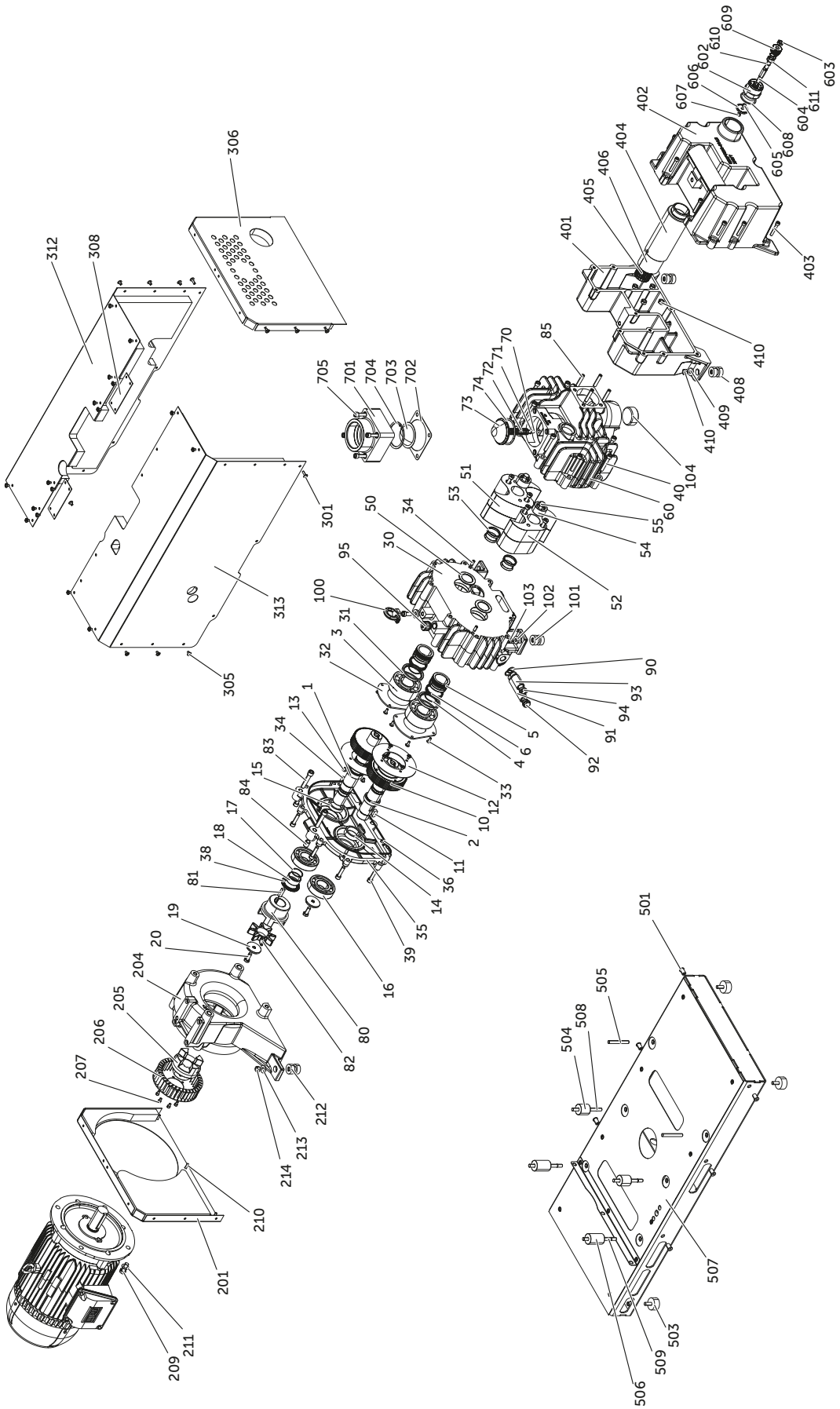

INDEX	Pos.	Bestell Nr.	Beschreibung			
	K1	54900165400	**DICHTUNGSSATZ** ➔ POS.: 4, 17, 31, 36, 38, 71, 74, 90, 702			
	K2	56610065200	**ÖLSCHAUGLASSATZ** ➔ POS.: 92, 94, 95			
	K3	56630065400	**ÜBERHOLUNGSSATZ** ➔ POS.: **K1, K2**, 3, 6, 16, 18, 50 [1], 53, 72, 82, 101, 212, 405, 406, 503, 703, 704			
		96003600101 96003600201	ÖLGEBINDE 1 LITER (BECKER LUBE G 150) ÖLGEBINDE 5 LITER (BECKER LUBE G 150)			
	1	01700265500	WELLE			
	2	01700365500	WELLE			
	3	K3	SCHRÄGKUGELLAGER			
	4	K1	O-RING			
	5	01442565300	DISTANZSTÜCK			
	6	K3	KOLBENRING			
	7	00100765500	LAGERDECKEL			
	10	06370165300	ZAHNRAD			
	11	94772000000	PASSFEDER			
	12	06900065300	SCHEIBE			
	13	94971200000	FLACHRUNDKOPFSCHRAUBE			M6X10
	14	01140365500	DISTANZSTÜCK			
	15	01140465500	DISTANZSTÜCK			
	16	K3	ZYLINDERROLLENLAGER			
	17	K1	O-RING			
	18	K3	INNENRING			
	19	01680165300	SPANNSCHEIBE			
	20	94523600000	SECHSKANTSCHRAUBE			M10X25
	30	03820265500	GETRIEBEGEHÄUSE			
	31	K1	WELLENDICHTRING			
	32	00100065300	LAGERDECKEL			
	33	94971600000	FLACHRUNDKOPFSCHRAUBE			M6X16
	34	94765900000	ZYLINDERSTIFT			
	35	00080465500	GETRIEBEDECKEL			
	36	K1	O-RING			
	38	K1	WELLENDICHTRING			
	39	94535200000	INNENSECHSKANTSCHRAUBE			M10X40
	40	94535300000	INNENSECHSKANTSCHRAUBE			M10X60
	41	94512300000	BOLZEN			
	50		DISTANZSCHEIBE			
		01140965300	DISTANZSCHEIBE	DICKE	1,8	mm
		01141065300	DISTANZSCHEIBE	DICKE	1,825	mm
		01141165300	DISTANZSCHEIBE	DICKE	1,85	mm
		01141265300	DISTANZSCHEIBE	DICKE	1,875	mm
		01140065300	DISTANZSCHEIBE	DICKE	1,9	mm
		01141365300	DISTANZSCHEIBE	DICKE	1,925	mm
	[1]	K3	DISTANZSCHEIBE	DICKE	1,95	mm
	[1]	K3	DISTANZSCHEIBE	DICKE	2	mm
	[1]	K3	DISTANZSCHEIBE	DICKE	2,025	mm
		01140365300	DISTANZSCHEIBE	DICKE	2,05	mm
		01140465300	DISTANZSCHEIBE	DICKE	2,1	mm
		01140565300	DISTANZSCHEIBE	DICKE	2,15	mm
		01140665300	DISTANZSCHEIBE	DICKE	2,2	mm
	51	54640265500	HAUPTROTOR			
	52	54640365500	NEBENROTOR			

INDEX	Pos.	Bestell Nr.	Beschreibung	
	53	K3	SPANNELEMENT	
	54	01680165500	SPANNSCHEIBE	
	55	94524300000	SECHSKANTSCHRAUBE	M12X40
	60	00010565500	GEHÄUSE	
	70	94760400000	ZYLINDERSTIFT	
	71	K1	O-RING	
	72	K3	DRUCKFEDER	
	73	03390065500	VENTILPLATTE	
	74	K1	O-RING	
	80	90200065300	KUPPLUNG	
	81	94781300000	PASSFEDER	
	82	K3	ZAHNKRANZ	
	83	94531060000	INNENSECHSKANTSCHRAUBE	M12X60
	84	95202200000	SPANNHÜLSE	
	85	94581200000	GEWINDESTIFT	M10X50
	90	94803300000	DICHTRING	
	91	06800365300	DISTANZROHR	
	92	K2	MAGNETSTOPFEN	
	93	06800065300	DISTANZROHR	
	94	K2	ÖLSCHAUGLAS	
	95	K2	ENTLÜFTUNGSSCHRAUBE	
	100	94880310000	RINGSCHRAUBE	M12
	101	K3	ISOLIERHÜLSE	
	102	94945300000	SCHEIBE	
	103	94710600000	SECHSKANTMUTTER	M10
	104	30240008000	STOPFEN	
	201	01832465500	HAUBE	
	204	05320065300	LATERNE	
	205	90210065300	KUPPLUNG	
	206	90230150000	VENTILATORRAD	
	207	94537700000	INNENSECHSKANTSCHRAUBE	M6X10
	209	94524200000	SECHSKANTSCHRAUBE	M12X30
	210	94972200000	FLACHRUNDKOPFSCHRAUBE	M6X20
	211	94750700000	U-SCHEIBE	
	212	K3	ISOLIERHÜLSE	
	213	94945300000	SCHEIBE	
	214	94710600000	SECHSKANTMUTTER	M10
	301	94972200000	FLACHRUNDKOPFSCHRAUBE	M6X20
	305	94971200000	FLACHRUNDKOPFSCHRAUBE	M6X10
	306	01832065500	HAUBE	
	308	01833765500	VERBINDUNGSBLECH	
	312	01832365500	HAUBE	
	313	01832265500	HAUBE	
	401	00740265500	SCHALLDÄMPFERGEHÄUSE	
	402	00740365500	SCHALLDÄMPFERGEHÄUSE	
	403	94533600000	INNENSECHSKANTSCHRAUBE	M8X50
	404	96445200000	SCHALLDÄMPFERROHR	
	405	K3	SIEBROHR	
	406	K3	DÄMPFER	
	408	74130050000	ISOLIERHÜLSE	
	409	94945300000	SCHEIBE	
	410	94710600000	SECHSKANTMUTTER	M10
	501	94878100000	BLINDMUTTER	

INDEX	Pos.	Bestell Nr.	Beschreibung	
	503	K3	GUMMIPUFFER	
	504	01140165500	DISTANZSTÜCK	
	505	91502600000	STIFTSCHRAUBE	M10X60
	506	01140265500	DISTANZSTÜCK	
	507	51510165500	FUSS	
	508	**95105400000**	**STIFTSCHRAUBE**	M10X95
	509	95105500000	STIFTSCHRAUBE	M8X110
	602	82760065500	VENTILGEHÄUSE	
	603	94711130000	SECHSKANTMUTTER	M12X1
	604	00380165500	VENTILSTÖSSEL	
	605	92103300000	GEWINDERING	
	606	03390099580	VENTILTELLER	
	607	94710400000	SECHSKANTMUTTER	M6
	608	94801200000	DICHTRING	
	609	00380265500	RÄNDELMUTTER	
	610	94810202000	SICHERUNGSRING	
	611	92861590000	DRUCKFEDER	
	701	00782265500	GEWINDEFLANSCH	
	702	00890365200	DICHTUNG	
	703	K3	SIEB	
	704	K3	SICHERUNGSRING	
	705	94538600000	INNENSECHSKANTSCHRAUBE	M10X65

1)	DIE 3 GÄNGISTEN DISTANZSCHEIBEN SIND JE 2X IM ÜBERHOLUNGSSATZ ENTHALTEN. OPTIONAL KÖNNEN WEITERE DISTANZSCHEIBEN BESTELLT WERDEN.

INDEX	Pos.	Ident No.	Description			
	K1	54900165400	**SEAL KIT** ➔ POS.: 4, 17, 31, 36, 38, 71, 74, 90, 702			
	K2	56610065200	**OIL SIGHT GLASS SET** ➔ POS.: 92, 94, 95			
	K3	56630065400	**OVERHAUL KIT** ➔ POS.: **K1, K2**, 3, 6, 16, 18, 50 [1], 53, 72, 82, 101, 212, 405, 406, 503, 703, 704			
		96003600101 96003600201	OIL CONTAINER 1 LITRE (BECKER LUBE G 150) OIL CONTAINER 5 LITRES (BECKER LUBE G 150)			
	1	01700265500	SHAFT			
	2	01700365500	SHAFT			
	3	K3	ANGULAR BALL BEARING			
	4	K1	O-RING			
	5	01442565300	SPACER			
	6	K3	PISTON RING			
	7	00100765500	BEARING COVER			
	10	06370165300	GEAR			
	11	94772000000	KEY			
	12	06900065300	WASHER			
	13	94971200000	FLAT ROUND HEAD SCREW			M6X10
	14	01140365500	SPACER			
	15	01140465500	SPACER			
	16	K3	CYLINDRICAL ROLLER BEARINGS			
	17	K1	O-RING			
	18	K3	INNER RING			
	19	01680165300	CLAMPING WASHER			
	20	94523600000	HEXAGON SCREW			M10X25
	30	03820265500	GEAR HOUSING			
	31	K1	SHAFT SEAL			
	32	00100065300	BEARING COVER			
	33	94971600000	FLAT HEAD SCREW			M6X16
	34	94765900000	CYLINDER PIN			
	35	00080465500	GEAR COVER			
	36	K1	O-RING			
	38	K1	SHAFT SEAL			
	39	94535200000	HEXAGON SOCKET SCREW			M10X40
	40	94535300000	HEXAGON SOCKET SCREW			M10X60
	41	94512300000	BOLT			
	50		**SPACER**			
		01140965300	SPACER	THICKNESS	1,8	mm
		01141065300	SPACER	THICKNESS	1,825	mm
		01141165300	SPACER	THICKNESS	1,85	mm
		01141265300	SPACER	THICKNESS	1,875	mm
		01140065300	SPACER	THICKNESS	1,9	mm
		01141365300	SPACER	THICKNESS	1,925	mm
	[1]	K3	SPACER	THICKNESS	1,95	mm
	[1]	K3	SPACER	THICKNESS	2	mm
	[1]	K3	SPACER	THICKNESS	2,025	mm
		01140365300	SPACER	THICKNESS	2,05	mm
		01140465300	SPACER	THICKNESS	2,1	mm
		01140565300	SPACER	THICKNESS	2,15	mm
		01140665300	SPACER	THICKNESS	2,2	mm
	51	54640265500	MAIN ROTOR			
	52	54640365500	SECONDARY ROTOR			

INDEX	Pos.	Ident No.	Description	
	53	K3	CLAMPING ELEMENT	
	54	01680165500	CLAMPING DISC	
	55	94524300000	HEXAGON SCREW	M12X40
	60	00010565500	HOUSING	
	70	94760400000	CYLINDER PIN	
	71	K1	O-RING	
	72	K3	COMPRESSION SPRING	
	73	03390065500	VALVE PLATE	
	74	K1	O-RING	
	80	90200065300	COUPLING	
	81	94781300000	KEY	
	82	K3	RIM GEAR	
	83	94531060000	HEXAGON SOCKET SCREW	M12X60
	84	95202200000	CLAMPING SLEEVE	
	85	94581200000	THREADED PIN	M10X50
	90	94803300000	SEALING RING	
	91	06800365300	SPACER TUBE	
	92	K2	MAGNETIC PLUG	
	93	06800065300	SPACER TUBE	
	94	K2	OIL SIGHT GLASS	
	95	K2	VENT SCREW	
	100	94880310000	RING SCREW	M12
	101	K3	INSULATING SLEEVE	
	102	94945300000	WASHER	
	103	94710600000	HEXAGON NUT	M10
	104	30240008000	PLUG	
	201	01832465500	COVER	
	204	05320065300	LANTERN	
	205	90210065300	COUPLING	
	206	90230150000	FAN WHEEL	
	207	94537700000	HEXAGON SOCKET SCREW	M6X10
	209	94524200000	HEXAGON SCREW	M12X30
	210	94972200000	FLAT ROUND HEAD SCREW	M6X20
	211	94750700000	U-WASHER	
	212	K3	INSULATING SLEEVE	
	213	94945300000	WASHER	
	214	94710600000	HEXAGON NUT	M10
	301	94972200000	FLAT ROUND HEAD SCREW	M6X20
	305	94971200000	FLAT ROUND HEAD SCREW	M6X10
	306	01832065500	COVER	
	308	01833765500	CONNECTING PLATE	
	312	01832365500	COVER	
	313	01832265500	COVER	
	401	00740265500	SILENCER HOUSING	
	402	00740365500	SILENCER HOUSING	
	403	94533600000	HEXAGON SOCKET SCREW	M8X50
	404	96445200000	SILENCER TUBE	
	405	K3	SCREEN TUBE	
	406	K3	DAMPER	
	408	74130050000	INSULATING SLEEVE	
	409	94945300000	WASHER	
	410	94710600000	HEXAGON NUT	M10
	501	94878100000	BLIND NUT	

INDEX	Pos.	Ident No.	Description	
	503	K3	RUBBER BUFFER	
	504	01140165500	SPACER	
	505	91502600000	STUD SCREW	M10X60
	506	01140265500	SPACER	
	507	51510165500	FOOT	
	508	**95105400000**	**STUD SCREW**	M10X95
	509	95105500000	STUD SCREW	M8X110
	602	82760065500	VALVE HOUSING	
	603	94711130000	HEXAGON NUT	M12X1
	604	00380165500	VALVE TAPPET	
	605	92103300000	THREADED RING	
	606	03390099580	VALVE PLATE	
	607	94710400000	HEXAGON NUT	M6
	608	94801200000	SEALING RING	
	609	00380265500	KNURLED NUT	
	610	94810202000	RETAINING RING	
	611	92861590000	COMPRESSION SPRING	
	701	00782265500	THREADED FLANGE	
	702	00890365200	SEAL	
	703	K3	SCREEN	
	704	K3	RETAINING RING	
	705	94538600000	HEXAGON SOCKET SCREW	M10X65

1)	THE 3 MOST COMMON SPACER DISCS ARE INCLUDED TWICE IN THE OVERHAUL KIT. ADDITIONAL SPACER DISCS CAN BE ORDERED AS AN OPTION.

INDEX	Pos.	No. d'identification	Designation			
	K1	54900165400	**KIT DE JOINTS** ➔ POS.: 4, 17, 31, 36, 38, 71, 74, 90, 702			
	K2	56610065200	**KIT DE VOYANT D'HUILE** ➔ POS.: 92, 94, 95			
	K3	56630065400	**KIT DE RÉVISION** ➔ POS.: **K1, K2**, 3, 6, 16, 18, 50 [1], 53, 72, 82, 101, 212, 405, 406, 503, 703, 704			
		96003600101 96003600201	BIDON D'HUILE 1 LITRE (BECKER LUBE G 150) BIDON D'HUILE 5 LITRES (BECKER LUBE G 150)			
	1	01700265500	ARBRE			
	2	01700365500	ARBRE			
	3	K3	ROULEMENT À BILLES À CONTACT OBLIQUE			
	4	K1	JOINT TORIQUE			
	5	01442565300	ENTRETOISE			
	6	K3	SEGMENT DE PISTON			
	7	00100765500	COUVERCLE DE PALIER			
	10	06370165300	ROUE DENTÉE			
	11	94772000000	CLAVETTE			
	12	06900065300	RONDELLE			
	13	94971200000	VIS À TÊTE BOMBÉE			M6X10
	14	01140365500	ENTRETOISE			
	15	01140465500	ENTRETOISE			
	16	K3	ROULEMENT À ROULEAUX CYLINDRIQUES			
	17	K1	JOINT TORIQUE			
	18	K3	BAGUE INTÉRIEURE			
	19	01680165300	RONDELLE DE SERRAGE			
	20	94523600000	VIS À TÊTE HEXAGONALE			M10X25
	30	03820265500	CARTER D'ENGRENAGE			
	31	K1	BAGUE D'ÉTANCHÉITÉ			
	32	00100065300	COUVERCLE DE PALIER			
	33	94971600000	VIS À TÊTE BOMBÉE			M6X16
	34	94765900000	GOUPILLE CYLINDRIQUE			
	35	00080465500	COUVERCLE DE RÉDUCTEUR			
	36	K1	JOINT TORIQUE			
	38	K1	BAGUE D'ÉTANCHÉITÉ			
	39	94535200000	VIS À SIX PANS CREUX			M10X40
	40	94535300000	VIS À SIX PANS CREUX			M10X60
	41	94512300000	BOULON			
	50		RONDELLE D'ÉCARTEMENT			
		01140965300	RONDELLE D'ÉCARTEMENT	ÉPAISSEUR	1,8	mm
		01141065300	RONDELLE D'ÉCARTEMENT	ÉPAISSEUR	1,825	mm
		01141165300	RONDELLE D'ÉCARTEMENT	ÉPAISSEUR	1,85	mm
		01141265300	RONDELLE D'ÉCARTEMENT	ÉPAISSEUR	1,875	mm
		01140065300	RONDELLE D'ÉCARTEMENT	ÉPAISSEUR	1,9	mm
		01141365300	RONDELLE D'ÉCARTEMENT	ÉPAISSEUR	1,925	mm
	[1]	K3	RONDELLE D'ÉCARTEMENT	ÉPAISSEUR	1,95	mm
	[1]	K3	RONDELLE D'ÉCARTEMENT	ÉPAISSEUR	2	mm
	[1]	K3	RONDELLE D'ÉCARTEMENT	ÉPAISSEUR	2,025	mm
		01140365300	RONDELLE D'ÉCARTEMENT	ÉPAISSEUR	2,05	mm
		01140465300	RONDELLE D'ÉCARTEMENT	ÉPAISSEUR	2,1	mm
		01140565300	RONDELLE D'ÉCARTEMENT	ÉPAISSEUR	2,15	mm
		01140665300	RONDELLE D'ÉCARTEMENT	ÉPAISSEUR	2,2	mm
	51	54640265500	ROTOR PRINCIPAL			
	52	54640365500	ROTOR SECONDAIRE			

INDEX	Pos.	No. d'identification	Designation		
	53	K3	ÉLÉMENT DE SERRAGE		
	54	01680165500	RONDELLE DE SERRAGE		
	55	94524300000	VIS À TÊTE HEXAGONALE		M12X40
	60	00010565500	BOÎTIER		
	70	94760400000	GOUPILLE CYLINDRIQUE		
	71	K1	JOINT TORIQUE		
	72	K3	RESSORT DE PRESSION		
	73	03390065500	PLAQUE DE SOUPAPE		
	74	K1	JOINT TORIQUE		
	80	90200065300	ACCOUPLEMENT		
	81	94781300000	CLAVETTE		
	82	K3	COURONNE DENTÉE		
	83	94531060000	VIS À SIX PANS CREUX		M12X60
	84	95202200000	DOUILLE DE SERRAGE		
	85	94581200000	VIS SANS TÊTE		M10X50
	90	94803300000	JOINT D'ÉTANCHÉITÉ		
	91	06800365300	TUBE D'ÉCARTEMENT		
	92	K2	BOUCHON MAGNÉTIQUE		
	93	06800065300	TUBE D'ÉCARTEMENT		
	94	K2	VOYANT D'HUILE		
	95	K2	VIS DE PURGE		
	100	94880310000	VIS À ANNEAU		M12
	101	K3	DOUILLE ISOLANTE		
	102	94945300000	RONDELLE		
	103	94710600000	ÉCROU HEXAGONAL		M10
	104	30240008000	BOUCHON		
	201	01832465500	CAPOT		
	204	05320065300	LANTERNE		
	205	90210065300	ACCOUPLEMENT		
	206	90230150000	ROUE DE VENTILATEUR		
	207	94537700000	VIS À SIX PANS CREUX		M6X10
	209	94524200000	VIS À SIX PANS		M12X30
	210	94972200000	VIS À TÊTE BOMBÉE		M6X20
	211	94750700000	RONDELLE		
	212	K3	DOUILLE ISOLANTE		
	213	94945300000	RONDELLE		
	214	94710600000	ÉCROU À SIX PANS		M10
	301	94972200000	VIS À TÊTE BOMBÉE		M6X20
	305	94971200000	VIS À TÊTE BOMBÉE		M6X10
	306	01832065500	CAPOT		
	308	01833765500	TÔLE DE RACCORDEMENT		
	312	01832365500	CAPOT		
	313	01832265500	CAPOT		
	401	00740265500	BOÎTIER DU SILENCIEUX		
	402	00740365500	BOÎTIER DU SILENCIEUX		
	403	94533600000	VIS À SIX PANS CREUX		M8X50
	404	96445200000	TUBE SILENCIEUX		
	405	K3	TUBE FILTRANT		
	406	K3	AMORTISSEUR		
	408	74130050000	DOUILLE ISOLANTE		
	409	94945300000	RONDELLE		
	410	94710600000	ÉCROU HEXAGONAL		M10
	501	94878100000	ÉCROU BORGNE		

INDEX	Pos.	No. d'identification	Designation		
	503	K3	BUTÉE EN CAOUTCHOUC		
	504	01140165500	ENTRETOISE		
	505	91502600000	VIS SANS TÊTE		M10X60
	506	01140265500	ENTRETOISE		
	507	51510165500	PIED		
	508	**95105400000**	**VIS SANS TÊTE**		M10X95
	509	95105500000	VIS SANS TÊTE		M8X110
	602	82760065500	BOÎTIER DE SOUPAPE		
	603	94711130000	ÉCROU HEXAGONAL		M12X1
	604	00380165500	POUSSOIR DE SOUPAPE		
	605	92103300000	BAGUE FILETÉE		
	606	03390099580	TÊTE DE SOUPAPE		
	607	94710400000	ÉCROU HEXAGONAL		M6
	608	94801200000	JOINT D'ÉTANCHÉITÉ		
	609	00380265500	ÉCROU MOLETÉ		
	610	94810202000	BAGUE DE RETENUE		
	611	92861590000	RESSORT DE PRESSION		
	701	00782265500	BRIDE FILETÉE		
	702	00890365200	JOINT		
	703	K3	TAMIS		
	704	K3	BAGUE DE RETENUE		
	705	94538600000	VIS À SIX PANS CREUX		M10X65

1)	LES 3 ENTRETOISES LES PLUS COURANTES SONT FOURNIES EN DOUBLE DANS LE KIT DE RÉVISION. D'AUTRES ENTRETOISES PEUVENT ÊTRE COMMANDÉES EN OPTION.

INDICE	Pos.	No. identificazione	Designazione			
	K1	54900165400	**SET DI GUARNIZIONI** ➔ POS.: 4, 17, 31, 36, 38, 71, 74, 90, 702			
	K2	56610065200	**SET VETRO SPIA OLIO** ➔ POS.: 92, 94, 95			
	K3	56630065400	**KIT DI REVISIONE** ➔ POS.: **K1, K2**, 3, 6, 16, 18, 50 [1], 53, 72, 82, 101, 212, 405, 406, 503, 703, 704			
		96003600101 96003600201	CONTENITORE OLIO 1 LITRO (BECKER LUBE G 150) CONTENITORE OLIO 5 LITRI (BECKER LUBE G 150)			
	1	01700265500	ALBERO			
	2	01700365500	ALBERO			
	3	K3	CUSCINETTO A SFERE OBLIQUO			
	4	K1	O-RING			
	5	01442565300	DISTANZIALE			
	6	K3	ANELLO DI TENUTA			
	7	00100765500	COPERCHIO DEL CUSCINETTO			
	10	06370165300	INGRANAGGIO			
	11	94772000000	CHIAVETTA			
	12	06900065300	RONDELLA			
	13	94971200000	VITE A TESTA TONDA PIATTA			M6X10
	14	01140365500	DISTANZIALE			
	15	01140465500	DISTANZIALE			
	16	K3	CUSCINETTI A RULLI CILINDRICI			
	17	K1	O-RING			
	18	K3	ANELLO INTERNO			
	19	01680165300	RONDELLA DI SERRAGGIO			
	20	94523600000	VITE A TESTA ESAGONALE			M10X25
	30	03820265500	CARTER DEL RIDUTTORE			
	31	K1	ANELLO DI TENUTA DELL'ALBERO			
	32	00100065300	COPERCHIO DEL CUSCINETTO			
	33	94971600000	VITE A TESTA CILINDRICA			M6X16
	34	94765900000	PERNO CILINDRICO			
	35	00080465500	COPERCHIO DEL RIDUTTORE			
	36	K1	O-RING			
	38	K1	ANELLO DI TENUTA DELL'ALBERO			
	39	94535200000	VITE A BRUGOLA			M10X40
	40	94535300000	VITE A BRUGOLA			M10X60
	41	94512300000	PERNO			
	50		**DISTANZIALE**			
		01140965300	DISTANZIALE	SPESSORE	1,8	mm
		01141065300	DISTANZIALE	SPESSORE	1,825	mm
		01141165300	DISTANZIALE	SPESSORE	1,85	mm
		01141265300	DISTANZIALE	SPESSORE	1,875	mm
		01140065300	DISTANZIALE	SPESSORE	1,9	mm
		01141365300	DISTANZIALE	SPESSORE	1,925	mm
	[1]	K3	DISTANZIALE	SPESSORE	1,95	mm
	[1]	K3	DISTANZIALE	SPESSORE	2	mm
	[1]	K3	DISTANZIALE	SPESSORE	2,025	mm
		01140365300	DISTANZIALE	SPESSORE	2,05	mm
		01140465300	DISTANZIALE	SPESSORE	2,1	mm
		01140565300	DISTANZIALE	SPESSORE	2,15	mm
		01140665300	DISTANZIALE	SPESSORE	2,2	mm
	51	54640265500	ROTORE PRINCIPALE			
	52	54640365500	ROTORE SECONDARIO			

INDICE	Pos.	No. identificazione	Designazione		
	53	K3	ELEMENTO DI SERRAGGIO		
	54	01680165500	PIASTRA DI SERRAGGIO		
	55	94524300000	VITE A TESTA ESAGONALE		M12X40
	60	00010565500	CUSTODIA		
	70	94760400000	PERNO CILINDRICO		
	71	K1	O-RING		
	72	K3	MOLLA DI PRESSIONE		
	73	03390065500	PIASTRA DELLA VALVOLA		
	74	K1	O-RING		
	80	90200065300	GIUNTO		
	81	94781300000	CHIAVETTA		
	82	K3	CORONA DENTATA		
	83	94531060000	VITE A BRUGOLA		M12X60
	84	95202200000	BOCCOLA DI SERRAGGIO		
	85	94581200000	PERNO FILETTATO		M10X50
	90	94803300000	ANELLO DI TENUTA		
	91	06800365300	TUBO DISTANZIATORE		
	92	K2	MAGNETSTOPFEN		
	93	06800065300	TUBO DISTANZIATORE		
	94	K2	SPIA DELL'OLIO		
	95	K2	VITE DI SFIATO		
	100	94880310000	VITE AD ANELLO		M12
	101	K3	BOCCOLA ISOLANTE		
	102	94945300000	DISCO		
	103	94710600000	DADO ESAGONALE		M10
	104	30240008000	TAPPO		
	201	01832465500	COPERCHIO		
	204	05320065300	LANTERNA		
	205	90210065300	GIUNTO		
	206	90230150000	VENTOLA		
	207	94537700000	VITE A BRUGOLA		M6X10
	209	94524200000	VITE A TESTA ESAGONALE		M12X30
	210	94972200000	VITE A TESTA TONDA PIATTA		M6X20
	211	94750700000	RONDELLA		
	212	K3	BOCCOLA ISOLANTE		
	213	94945300000	DISCO		
	214	94710600000	DADO ESAGONALE		M10
	301	94972200000	VITE A TESTA TONDA PIATTA		M6X20
	305	94971200000	VITE A TESTA TONDA PIATTA		M6X10
	306	01832065500	COPERCHIO		
	308	01833765500	LAMIERA DI COLLEGAMENTO		
	312	01832365500	COPERCHIO		
	313	01832265500	COPERCHIO		
	401	00740265500	ALLOGGIAMENTO SILENZIATORE		
	402	00740365500	ALLOGGIAMENTO SILENZIATORE		
	403	94533600000	VITE A BRUGOLA		M8X50
	404	96445200000	TUBO SILENZIATORE		
	405	K3	TUBO FILTRANTE		
	406	K3	SILENZIATORE		
	408	74130050000	BOCCOLA ISOLANTE		
	409	94945300000	RONDELLA		
	410	94710600000	DADO ESAGONALE		M10
	501	94878100000	DADO CIECO		

INDICE	Pos.	No. identificazione	Designazione		
	503	K3	TAMPONE IN GOMMA		
	504	01140165500	DISTANZIALE		
	505	91502600000	PERNO		M10X60
	506	01140265500	DISTANZIALE		
	507	51510165500	PIEDE		
	508	**95105400000**	**PERNO**		M10X95
	509	95105500000	PERNO		M8X110
	602	82760065500	ALLOGGIAMENTO VALVOLA		
	603	94711130000	DADO ESAGONALE		M12X1
	604	00380165500	PISTONE DELLA VALVOLA		
	605	92103300000	ANELLO FILETTATO		
	606	03390099580	PIATTELLO DELLA VALVOLA		
	607	94710400000	DADO ESAGONALE		M6
	608	94801200000	ANELLO DI TENUTA		
	609	00380265500	DADO ZIGRINATO		
	610	94810202000	ANELLO DI SICUREZZA		
	611	92861590000	MOLLA DI PRESSIONE		
	701	00782265500	FLANGIA FILETTATA		
	702	00890365200	GUARNIZIONE		
	703	K3	FILTRO		
	704	K3	ANELLO DI SICUREZZA		
	705	94538600000	VITE A BRUGOLA		M10X65

1)	I 3 DISTANZIALI PIÙ COMUNI SONO INCLUSI 2 VOLTE CIASCUNO NEL KIT DI REVISIONE. È POSSIBILE ORDINARE ULTERIORI DISTANZIALI COME OPTIONAL.

ÍNDICE	Pos.	No. de pedido	Descripción			
	K1	54900165400	**JUEGO DE JUNTAS** ➔ POS.: 4, 17, 31, 36, 38, 71, 74, 90, 702			
	K2	56610065200	**JUEGO DE MIRILLAS DE ACEITE** ➔ POS.: 92, 94, 95			
	K3	56630065400	**KIT DE REVISIÓN** ➔ POS.: **K1, K2**, 3, 6, 16, 18, 50 [1], 53, 72, 82, 101, 212, 405, 406, 503, 703, 704			
		96003600101 96003600201	ENVASE DE ACEITE DE 1 LITRO (BECKER LUBE G 150) ENVASE DE ACEITE DE 5 LITROS (BECKER LUBE G 150)			
	1	01700265500	EJE			
	2	01700365500	EJE			
	3	K3	RODAMIENTO DE BOLAS ANGULAR			
	4	K1	JUNTA TÓRICA			
	5	01442565300	SEPARADOR			
	6	K3	ANILLO DE PISTÓN			
	7	00100765500	TAPA DEL COJINETE			
	10	06370165300	RUEDA DENTADA			
	11	94772000000	CHAVETA			
	12	06900065300	ARANDELA			
	13	94971200000	TORNILLO DE CABEZA REDONDA PLANA			M6X10
	14	01140365500	SEPARADOR			
	15	01140465500	SEPARADOR			
	16	K3	RODAMIENTOS DE RODILLOS CILÍNDRICOS			
	17	K1	JUNTA TÓRICA			
	18	K3	ANILLO INTERIOR			
	19	01680165300	ARANDELA DE PRESIÓN			
	20	94523600000	TORNILLO HEXAGONAL			M10X25
	30	03820265500	CAJA DE ENGRANAJES			
	31	K1	ANILLO DE SELLADO DEL EJE			
	32	00100065300	TAPA DEL COJINETE			
	33	94971600000	TORNILLO DE CABEZA REDONDA PLANA			M6X16
	34	94765900000	PASADOR CILÍNDRICO			
	35	00080465500	TAPA DE LA CAJA DE ENGRANAJES			
	36	K1	JUNTA TÓRICA			
	38	K1	ANILLO DE SELLADO DEL EJE			
	39	94535200000	TORNILLO HEXAGONAL			M10X40
	40	94535300000	TORNILLO HEXAGONAL			M10X60
	41	94512300000	PERNO			
	50		ARANDELA DISTANCIADORA			
		01140965300	ARANDELA DISTANCIADORA	ESPESOR	1,8	mm
		01141065300	ARANDELA DISTANCIADORA	ESPESOR	1,825	mm
		01141165300	ARANDELA DISTANCIADORA	ESPESOR	1,85	mm
		01141265300	ARANDELA DISTANCIADORA	ESPESOR	1,875	mm
		01140065300	ARANDELA DISTANCIADORA	ESPESOR	1,9	mm
		01141365300	ARANDELA DISTANCIADORA	ESPESOR	1,925	mm
	[1]	K3	ARANDELA DISTANCIADORA	ESPESOR	1,95	mm
	[1]	K3	ARANDELA DISTANCIADORA	ESPESOR	2	mm
	[1]	K3	ARANDELA DISTANCIADORA	ESPESOR	2,025	mm
		01140365300	ARANDELA DISTANCIADORA	ESPESOR	2,05	mm
		01140465300	ARANDELA DISTANCIADORA	ESPESOR	2,1	mm
		01140565300	ARANDELA DISTANCIADORA	ESPESOR	2,15	mm
		01140665300	ARANDELA DISTANCIADORA	ESPESOR	2,2	mm
	51	54640265500	ROTOR PRINCIPAL			
	52	54640365500	ROTOR SECUNDARIO			

ÍNDICE	Pos.	No. de pedido	Descripción	
	53	K3	ELEMENTO TENSOR	
	54	01680165500	ARANDELA TENSORA	
	55	94524300000	TORNILLO HEXAGONAL	M12X40
	60	00010565500	CARCASA	
	70	94760400000	PASADOR CILÍNDRICO	
	71	K1	JUNTA TÓRICA	
	72	K3	RESORTE DE PRESIÓN	
	73	03390065500	PLACA DE VÁLVULA	
	74	K1	JUNTA TÓRICA	
	80	90200065300	ACOPLAMIENTO	
	81	94781300000	CHAVETA	
	82	K3	CORONA DENTADA	
	83	94531060000	TORNILLO HEXAGONAL	M12X60
	84	95202200000	CASQUILLO DE SUJECIÓN	
	85	94581200000	PERNO ROSCADO	M10X50
	90	94803300000	ANILLO DE ESTANQUEIDAD	
	91	06800365300	TUBO DISTANCIADOR	
	92	K2	TAPÓN MAGNÉTICO	
	93	06800065300	TUBO DISTANCIADOR	
	94	K2	MIRILLA DE ACEITE	
	95	K2	TORNILLO DE PURGA	
	100	94880310000	PERNO ROSCADO	M12
	101	K3	CASQUILLO AISLANTE	
	102	94945300000	ARANDELA	
	103	94710600000	TUERCA HEXAGONAL	M10
	104	30240008000	TAPÓN	
	201	01832465500	CUBIERTA	
	204	05320065300	LINTERNA	
	205	90210065300	ACOPLAMIENTO	
	206	90230150000	RODA DEL VENTILADOR	
	207	94537700000	PERNO HEXAGONAL	M6X10
	209	94524200000	TORNILLO HEXAGONAL	M12X30
	210	94972200000	TORNILLO DE CABEZA REDONDA PLANA	M6X20
	211	94750700000	ARANDELA	
	212	K3	CASQUILLO AISLANTE	
	213	94945300000	ARANDELA	
	214	94710600000	TUERCA HEXAGONAL	M10
	301	94972200000	TORNILLO DE CABEZA REDONDA PLANA	M6X20
	305	94971200000	TORNILLO DE CABEZA REDONDA PLANA	M6X10
	306	01832065500	CUBIERTA	
	308	01833765500	CHAPA DE UNIÓN	
	312	01832365500	CUBIERTA	
	313	01832265500	CUBIERTA	
	401	00740265500	CARCASA DEL SILENCIADOR	
	402	00740365500	CARCASA DEL SILENCIADOR	
	403	94533600000	TORNILLO HEXAGONAL	M8X50
	404	96445200000	TUBO SILENCIADOR	
	405	K3	TUBO FILTRANTE	
	406	K3	AMORTIGUADOR	
	408	74130050000	CASQUILLO AISLANTE	
	409	94945300000	ARANDELA	
	410	94710600000	TUERCA HEXAGONAL	M10
	501	94878100000	TUERCA CIEGA	

ÍNDICE	Pos.	No. de pedido	Descripción	
	503	K3	TOPE DE GOMA	
	504	01140165500	SEPARADOR	
	505	91502600000	PERNO	M10X60
	506	01140265500	SEPARADOR	
	507	51510165500	PIE	
	508	**95105400000**	**PERNO**	M10X95
	509	95105500000	PERNO	M8X110
	602	82760065500	CARCASA DE LA VÁLVULA	
	603	94711130000	TUERCA HEXAGONAL	M12X1
	604	00380165500	EMPUJADOR DE VÁLVULA	
	605	92103300000	ANILLO ROSCADO	
	606	03390099580	PLATO DE VÁLVULA	
	607	94710400000	TUERCA HEXAGONAL	M6
	608	94801200000	ANILLO DE ESTANQUEIDAD	
	609	00380265500	TUERCA MOLETEADA	
	610	94810202000	ANILLO DE SEGURIDAD	
	611	92861590000	RESORTE DE PRESIÓN	
	701	00782265500	BRIDA ROSCADA	
	702	00890365200	JUNTA	
	703	K3	FILTRO	
	704	K3	ANILLO DE SEGURIDAD	
	705	94538600000	TORNILLO HEXAGONAL	M10X65

1)	LOS 3 ESPACIADORES MÁS COMUNES SE INCLUYEN 2 VECES CADA UNO EN EL KIT DE REVISIÓN. OPCIONALMENTE, SE PUEDEN PEDIR MÁS ESPACIADORES.

28000065501 I 2026-05-08 I All rights reserved

MAKE IT BECKER.

BECKER